

飛鳥Ⅲ 乗船のご案内

「飛鳥Ⅲ」への乗船をお申し込みいただきましてありがとうございます。

「飛鳥Ⅲ」でのクルーズライフをより快適にお過ごしいただくために、本紙ならびに飛鳥クルーズホームページをご確認ください。皆様のご乗船を心よりお待ちしております。



「飛鳥Ⅲ」ご乗船に際しては「クルーズ客船旅客運送約款(郵船クルーズ株式会社)」が適用となります。必ずご確認ください。

◀より詳しい乗船案内および「クルーズ客船旅客運送約款」はこちら
<https://www.asukacruise.co.jp/boarding/asuka3/>

「My ASUKA CLUB」のご案内 My ASUKA CLUB

「My ASUKA CLUB」会員様は「飛鳥Ⅲ」のクルーズライフをより快適にお過ごしいただける「My ASUKA PLANS」をご利用いただけます。

※「My ASUKA PLANS」ならびに「My ASUKA CLUB」会員特典(船上クーポンなど)をご利用いただくには、クルーズお申し込みの際に旅行会社に「My ASUKA CLUB」会員番号のお申し出が必要です。クルーズ開始日の14日前までにお申し出がない場合は、「My ASUKA PLANS」や会員特典がご利用いただけません。

「My ASUKA PLANS」とは? My ASUKA PLANS

「飛鳥Ⅲ」の寄港地観光ツアーやレストランを乗船前からご予約いただけるほか、乗船後は船内アクティビティやサロン&スパをご予約いただける便利なWEB予約サイトです。船上のお支払いにご利用いただくクレジットカードの事前登録も可能です。

アクセス方法

「My ASUKA CLUB」サイトの予約・乗船履歴一覧*よりアクセスいただけます。(クルーズ開始45日前より表示されます。)

*乗船日翌日以降は「My ASUKA CLUB」サイトからのアクセスはできません。
 客室に備え付けのタブレット端末からアクセスをお願いします。



◀「My ASUKA CLUB」ログインはこちら
<https://myac.asukacruise.co.jp/login/>

マイアスカクラブ 検索

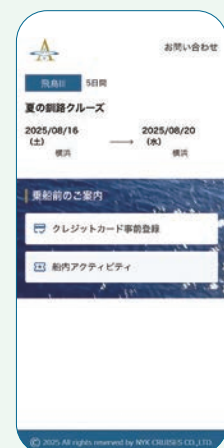

乗船前

「飛鳥Ⅲ」乗船前に必要なお手続き、お荷物の準備についてご案内します。

各種お手続きスケジュール

寄港地観光ツアーとレストラン予約では、ご予約の客室クラスによって予約開始日が異なります。

注：レストラン予約については、お申し込みのクルーズや客室クラスによって、乗船前予約の回数異なります。また座席数が限られているため、ご予約いただけない場合がございます。あらかじめご了承ください。

乗船前予約について回数や操作方法など詳しいご案内はこちら▶
<https://www.asukacruise.co.jp/boarding/asuka3/>



乗船前日数	40	35	30	28	10	8	6	5	2	1	
1 寄港地観光ツアー予約	ペントハウス 40日前～		先行予約*1 35日前～		一般予約 28日前～			5日前 23:59 まで			クルーズ開始日
2 レストラン予約					ペントハウス 10日前～ 先行予約*1 10日前～		一般予約 5日前～		前日 11:59 まで		
3 船上クーポン申請	予約時～8日前まで									※電話は 前々日 17:00まで	
4 乗船前 クレジットカード登録					10日前～2日前まで						乗船日
5 宅配便サービス					約10日前～ 約6日前まで						

※予約が必要なウェルネスプログラムや教室、アスカ サロン&スパ等は乗船後にお申し込みを承ります。

*1 先行予約対象者：スイートクラスのお客様、「My ASUKA CLUB」プラチナ会員・アルパトロス会員のお客様

1 寄港地観光ツアー予約 My ASUKA PLANS 郵送 クルーズ開始40日/35日/28日前(10:00)～5日前(23:59)

寄港地があるクルーズでは、寄港地観光ツアーをご用意しています。

「飛鳥Ⅲ」の寄港地観光ツアー予約は、クルーズ開始日の5日前まで「My ASUKA PLANS」より受け付けています。郵送でのお申し込みをご希望のお客様は、電話にて資料をご請求ください。

資料請求の
お申し込み

「飛鳥Ⅲ」寄港地観光ツアー
専用ダイヤル

045-522-0456

受付時間：
月～金 10:30～17:00(土・日・祝休み)

寄港地観光ツアー専用ダイヤルです。

寄港地観光ツアーのお申し込みや「My ASUKA PLANS」の操作方法、その他のお問い合わせはお受けできません。

※「My ASUKA PLANS」ではクルーズ開始日の40日/35日/28日前10:00より予約を受け付けていますので、ツアーによっては満席の場合もございます。満席の場合はキャンセル待ち登録が可能です。

※空席のあるツアーは乗船後ご予約いただけます。客室に備え付けのタブレット端末をご利用ください。「トラベラーズサロン」(5デッキ)でも承ります。



トラベラーズサロン(5デッキ)

2 レストラン予約 My ASUKA PLANS 電話

「My ASUKA PLANS」はクルーズ開始10日/5日前(10:00)～前日(11:59)
電話はクルーズ開始10日/5日前(14:00)～前々日(17:00)

「飛鳥Ⅲ」の6つのレストランのうち、4つのレストランでは夕食時にご予約が必要です。

ペントハウスクラス、スイートクラスのお客様ならびに「My ASUKA CLUB」プラチナ会員・アルバトロス会員のお客様はクルーズ開始の10日前10:00(電話は14:00)から、バルコニークラスのお客様はクルーズ開始の5日前10:00(電話は14:00)からご予約を承ります。

「My ASUKA PLANS」はクルーズ開始の前日11:59までに、電話は前々日の17:00までにご予約ください。

注:お申し込みのクルーズや客室クラスによって、乗船前予約の回数異なります。また座席数が限られているため、ご予約いただけない場合がございます。詳しくはP04をご参照ください。

予約制レストランの乗船前予約について操作方法など詳しいご案内はこちら▶
<https://www.asukacruise.co.jp/boarding/asuka3/dinner>



個性豊かな6つのレストラン



フォーシーズン・ダイニングルーム
5デッキ後方(入口:右舷側)

[洋食・和食] 朝食・昼食・夕食

予約不要 席料不要

日本で育まれてきた洋食メニューと日本船ならではの和の味わいを季節ごとにご用意しています。



エムスガーデン
11デッキ後方

[ビュッフェ] 朝～夜食

予約不要 席料不要

1日を通じて多彩なメニューが楽しめるビュッフェレストラン。ドリンクコーナーのアルコールはインクルーシブです。



ノブレス
6デッキ右舷後方

[フランス料理] 夕食

予約必要 席料不要

厳選した食材を「飛鳥キュイジーヌ」に仕上げる唯一無二のフランス料理。ワインに合わせたお料理をオーダーすることも。



アルマーレ
6デッキ左舷後方

[イタリア料理] 夕食

予約必要 席料必要 お一人様10,000円(税抜)

魚介や肉をメインとした厳選食材からお好みのメニューが選べるプレゼンテーションスタイルのイタリア料理レストラン。



海彦
6デッキ右舷後方

[割烹料理] 夕食

予約必要 席料必要 お一人様10,000円(税抜)

四季折々の味わいを、こだわりの出汁で仕立てた割烹料理。伝統の粋を感じる空間で、心ゆくまでお楽しみください。



グリルレストラン パペンブルグ
11デッキ後方(入口:右舷側)

[グリル料理] 夕食

予約必要 席料不要

厳選した肉や魚介、新鮮な野菜をシンプルに焼き上げるグリル料理レストラン。多彩なスパイスで味わいも広がります。

※写真はイメージです。各レストランでは、季節や仕入れ状況に応じて、食材を活かしたメニューをご提供します。

※ペントハウスクラスおよびキャプテンズスイート、パノラマスイートのお客様は席料がインクルーシブ(旅行代金に含まれます)です。

※「アルマーレ」、「海彦」の席料には、お食事代が含まれます。

※「アルマーレ」、「海彦」は13歳未満のお客様はご利用いただけません。

※アルコールおよび一部のノンアルコール飲料は有料です。

※「エムスガーデン」では営業時間内、ドリンクコーナーのアルコールはインクルーシブです。

インルームダイニングについて

ペントハウスクラス、スイートクラスのお客様は、朝食、昼食、夕食を客室にお届けするインルームダイニングサービスをご利用いただけます。朝食は和食と洋食から、昼食と夕食は客室のテレビにてメニューをご確認ください。ご注文は乗船後に承ります。

●客室クラス・客室タイプ別一覧

※インクルーシブ・・・旅行代金に含まれます。

客室クラス		ペントハウス	スイート		バルコニー
客室タイプ		ロイヤルペントハウス グランドペントハウス	キャプテンズスイート パノラマスイート	アスカスイート ミッドシップスイート ジュニアスイート	アスカバルコニー ソロバルコニー
乗船前 予約回数	乗船泊数 3泊4日	回数指定なし	1回		1回
	乗船泊数 4泊5日以上	回数指定なし	2回		1回
予約開始		予約受付 10 日前から	予約受付 10 日前から		予約受付 5 日前から
席料	ノブレス	不要	不要	不要	不要
	アルマーレ	インクルーシブ	インクルーシブ	席料10,000円(税抜)	席料10,000円(税抜)
	海彦	インクルーシブ	インクルーシブ	席料10,000円(税抜)	席料10,000円(税抜)
	グリルレストラン パペンブルグ	不要	不要	不要	不要
インルームダイニング		インクルーシブ	インクルーシブ	インクルーシブ	対象外
ルームサービス		インクルーシブ	別料金	別料金	別料金

※記載の予約受付はクルーズ開始の前日から起算しています。例として「2026年日本一周 ディスカバリークルーズ」Bコースご乗船のお客様もクルーズ開始はAコース同様に5月12日として起算します。

※ペントハウスクラスのお客様はクルーズ開始の約45日前に郵船クルーズお客様サポートデスクよりお電話にてご希望をお伺いします。
※ご同室のお客様のみ一緒にご予約いただけます。別予約のお客様と同席をご希望の場合は、下記「飛鳥Ⅲ」レストラン予約専用ナビダイヤルまたは乗船後お早めにレストラン専用ダイヤル(内線:2255)まで申し出ください。

※空席がある場合は、乗船後に追加でご予約いただけます。客室に備え付けのタブレット端末またはレストラン専用ダイヤル(内線:2255)にてご予約ください。

※席料はお一人様当たりの税抜の金額です(2026年4月現在)。今後金額が変更となる場合がございます。席料は船内でご精算ください。

※「My ASUKA CLUB」プラチナ会員およびアルパトロス会員のお客様の乗船前予約回数および予約受付はスイートクラスに準じます。予約制レストランの席料はお申し込みの客室タイプに準じます。

電話予約	「飛鳥Ⅲ」レストラン 予約専用ナビダイヤル 0570-666-154 ガイダンスに沿ってお進みください 受付時間:月～金 14:00～17:00(土・日・祝休み)
<p>※電話予約は大変混みますので、「My ASUKA PLANS」でのご予約をおすすめします。</p> <p>※予約開始日が休日の場合、電話予約は翌営業日からの受付開始となります。</p> <p>※レストラン予約専用ナビダイヤルです。「My ASUKA PLANS」の操作方法、その他のお問い合わせはお受けできません。</p>	

●取消料:「アルマーレ」および「海彦」の席料に関する取消料は下記のとおりです。

予約前日までのお取消し:取消料は発生しません。

予約当日のお取消し:席料の50%

(お取消しのご連絡がない場合も含みます)

※予約受付期間終了後(クルーズ開始の前日12:00以降)に、乗船日の予約をお取消しや変更をされる場合は、乗船後にお申し出ください(取消料は発生しません)。



イメージ

※写真はイメージです。各レストランでは、季節や仕入れ状況に応じて、食材を活かしたメニューをご提供します。

3 船上クーポン申請 My ASUKA CLUB

予約時～クルーズ開始8日前

お誕生日特典などの「船上クーポン」をお持ちで、ご利用になる場合は、クルーズの予約時からクルーズ開始の8日前までに「My ASUKA CLUB」にて乗船前申請が必要です。船上クーポンは、船内での買い物や飲食など、有料サービスのお支払いにご利用いただけます。

※診療代・切手・宅配便には使用いただけません。

4 乗船前クレジットカード登録 My ASUKA PLANS

乗船10日前～2日前

「飛鳥Ⅲ」船内でのご利用代金は客室付けされ、下船日にまとめてご精算いただきます。乗船前にお支払いにご使用いただくクレジットカードをご登録されますと、乗船中のお手続きが早く便利です。同室のお客様でまとめてご精算を希望される場合は、合算登録*も可能です。乗船前クレジットカード登録は「My ASUKA PLANS」からお手続きいただけます。

●ご利用いただけるクレジットカード     
VISA マスター ダイナース JCB アメリカン・エクスプレス

*合算登録した場合は、船上クーポンも合算されます。



◀クレジットカード事前登録に関する詳しいご案内はこちら

<https://www.asukacruise.co.jp/boarding/asuka3/payment>

5 宅配便サービス 別紙「宅配便のご案内」にて詳細をご確認ください。

乗船約10日前～約6日前

スーツケースや段ボールなど大きなお荷物は宅配便サービスにて客室へお届けします。日本国内の港であれば、乗下船時ともに宅配便サービスをご利用いただけます。詳細は別紙「宅配便のご案内」をご参照ください。

※宅配便については運送会社の運送約款が適用されます。

※宅配便サービスはWEBでのお手続きはできません。別紙「宅配便のご案内」にて詳細をご確認ください。



荷物について P07のご案内もあわせてご確認ください。

当日の手荷物 以下の手荷物は宅配便のお荷物には入れず、当日手荷物でお持ちください。

- 本人確認が可能な書類(有効な期間の原本 例:マイナンバーカード、運転免許証、運転経歴証明書、パスポートなど)
- 乗船券 ●感染症に関する質問票 ●日程表 ●旅行保険証券(加入された方、事前に証券が届いた方のみ)
- 宅配便送り状控え(ご利用された方のみ) ●パスポート・ビザ(海外クルーズの場合)
- 現金・クレジットカード ●スーツケースなどの鍵 ●酔い止め薬・常用薬・常備薬 など

※クレジットカードやパスポートは、番号や緊急時の連絡先をお控えいただくと万一の紛失や盗難の際の再発行手続きに便利です。

※モバイルバッテリーなどのリチウムイオン電池使用製品は、衝撃や損傷、過充電などによって発火・発煙の危険性があるため、お預けになるお荷物には入れないでください。

客室アメニティ 以下のアメニティおよびドライヤー・電気ケトルは客室にご用意しています。

- タオル類(バスタオル・フェイスタオル・ハンドタオル) ●ボディタオル ●ボディソープ ●ハンドソープ
- シャンプー ●コンディショナー ●歯磨きセット ●ひげそりセット(カミソリ・シェービングクリーム)
- スキンケア用品(クレンジング・化粧水・乳液) ●コットン・綿棒 ●ヘアブラシ ●スリッパ など

※客室設備・アメニティは予告なく変更となる場合がございます。必需品についてはお持ちになることをおすすめします。

※パジャマはございません(ペントハウスクラスを除く)。水着・スポーツウェア・シューズの貸し出しはございません。



◀このほか客室設備は、飛鳥クルーズホームページ「飛鳥Ⅲ」客室紹介をご参照ください。

<https://www.asukacruise.co.jp/asuka3/#room>

乗船当日

乗船当日は、日程表に記載の乗船時間までに指定の場所にお越しください。

ショートメッセージサービスでのご連絡について

運航スケジュールに関して緊急のご連絡がある場合、お申し込み時にお知らせいただきました携帯電話へ、郵船クルーズ(株)よりショートメッセージサービスを利用し、ご連絡を差し上げることがあります。発信元の表示は「郵船クルーズ(株)」ではなく、以下の「発信元番号」となります。

発信元番号	ソフトバンク回線以外をご利用の場合	050-5445-9740	ソフトバンク回線をご利用の場合	21061
※発信専用回線です。ショートメッセージへの返信や通話はできません。				

乗船当日の流れ

1 手荷物は手荷物受付カウンターへ

大きな手荷物は「手荷物受付カウンター」にお預けください。客室までお運びします(事前に宅配便で送られた荷物は直接客室に届きます)。なお、お預けになる手荷物には「乗船日・お名前・客室番号」を記入した荷札をあらかじめご自身でお付けください。

手荷物のサイズ	高さ／横幅／奥行の3辺の長さの合計が2m以内かつ、重量30kg／個以下
---------	-------------------------------------



- ※口の開いた荷物はお預かりできません。
- ※荷物には貴重品(現金・パスポート)やモバイルバッテリーなどのリチウムイオン電池使用製品、壊れやすいものなどは入れないでください。
- ※乗船時にはお手回り品の検査を行っています。
- ※乗下船港までの移動に航空機をご利用になる場合は、各航空会社の定めた重量制限が適用されます。

アスカラウンジのご案内

横浜港大さん橋国際客船ターミナル出発のクルーズでは、ペントハウスクラス、キャプテンズスイート、パノラマスイートのお客様、「My ASUKA CLUB」プラチナ会員のお客様は、ご乗船受付時、ご乗船までのお待ち合いにターミナル内のアスカラウンジをご利用いただけます(無料)。乗船当日にターミナル内手荷物受付カウンターにお越しいただき、乗船券をご提示ください。アスカラウンジをご案内します。※上記に該当しない場合は同行者様でもご利用いただけません。

2 乗船開始アナウンス後、受付カウンターへ

乗船開始のアナウンスが流れましたら下記3点をお持ちのうえ、受付カウンターへお進みください。

- 本人確認が可能な書類(有効な期間の原本 例:マイナンバーカード、運転免許証、運転経歴証明書、パスポートなど)
- 乗船券 ●感染症に関する質問票

手続きがお済みのお客様から「飛鳥Ⅲ」へご乗船ください。乗船時の手荷物検査にご協力ください。

- ※乗船証(客室の鍵)のお渡しにはお並びいただく場合がございます。
- ※受付カウンターにて乗船証(客室の鍵)のお渡しの際に、お客様の本人確認を実施します。
- ※「飛鳥Ⅲ」船内には乗船のお客様以外の立ち入りはできません。

3 税関・出入国審査(海外クルーズのみ)

海外クルーズでは、出入国手続きが必要です。パスポートを忘れずにお持ちください。外国製品をお持ちの方は日本出国前に税関に申告してください。

- ※パスポートはご自身のものであることと、有効期限をご確認ください。

4 「飛鳥Ⅲ」へ乗船

- 乗船証(お部屋の鍵)

乗船証は乗下船時に必要となるほか、客室の鍵を兼ねています。乗船中は必ずご携帯ください。

乗船証に印字されている4桁の数字がデッキ番号(階数)と客室番号になります。

「飛鳥Ⅲ」船内にはエレベーターホールが前方、後方と2カ所ございますので、客室の位置に合わせてご利用ください。

奇数の客室は右舷側、偶数の客室は左舷側でございます。

※客室の位置はP14のデッキプランをご参照ください。

●お荷物・貴重品の保管

客室に届いているお荷物が、ご自身のものであるかをお確かめください。客室内には金庫が備え付けられています。手荷物や現金、貴重品はご自身での管理をお願いします。他のお客様のお荷物や身に覚えがないお荷物が客室にございましたら、レセプションまでご連絡ください。

●船内でのWi-Fiインターネット接続方法

船内でインターネットをご利用になるには、Wi-Fi接続後にインターネット接続が必要です。乗船後、デジタルサイネージまたは客室のテレビからWi-Fiとインターネット接続方法のご案内をご確認ください。



●避難訓練に必ずご参加ください

出港前に避難訓練を実施しますので必ずご参加ください。客室のテレビにて「避難安全ビデオ」を放映します。その後、船内放送に従って乗船証に記載のMUSTER STATION(マスターステーション)までお集まりください。

詳しくは船内にてご案内します。



船内に持ち込みできないもの

高温を発生する機器や、高電力で使用する物品につきましては、安全上の理由から船内へのお持ち込みをお断りしています(例:衣類用アイロン、ヘアアイロン、備え付け以外のヘアドライヤー、電気・IHコンロ、ホットプレート、電気ヒーター、ホットカーペット、ろうそく・お香など)。これら具体的な品目に限らず、発火・発煙・過度な加熱などの危険性があると判断される物品は、すべて対象となります。また、刃渡り6cmを超える刃物(ナイフ、包丁、カッターなど)および刃渡り8cmを超えるはさみ等、銃刀法に抵触する品はお持ち込みできません。その他、状況に応じて乗組員が安全上問題があると判断した物品についても持ち込みをご遠慮いただく場合がございます。

モバイルバッテリーなどリチウムイオン電池使用製品の船内へのお持ち込みについて

モバイルバッテリーなどのリチウムイオン電池使用製品は、衝撃や損傷、過充電などによって発火・発煙の危険性がございます。船内火災防止のため、以下の点にご協力をお願いします。

- ・調子が悪い、また、膨張や破損している製品の使用および船内への持ち込みはお控えください。
- ・**お預けになるお荷物には入れないでください。**
- ・充電は必ず目の届く範囲で行っていただき、発熱や異常を感じたら使用を中止してください。
- ・乗船中はお客様のお手元にて管理をお願いします。

貴重品の管理について

以下に該当するものはお預かりできませんので、ご自身の責任においてお持ちください。

電子機器などをやむを得ずお預かりした場合には、電子機器の故障やデータ喪失への補償・弁償はできかねます(詳細は旅客運送約款第13条の5をご参照ください)。

- ・高価品:現金・宝石類・貴金属・有価証券・証券・美術骨董品などの高価品
- ・貴重品:書類・電子データ・旅券等旅行に必要な本人確認できる文書・カード類・金券・通帳・小切手・定期券・鍵・パソコンおよび周辺機器類・タブレット端末・スマートフォン・携帯電話・カメラ・デジタルカメラ・ビデオカメラ・薬・絵画・時計・形見などの貴重品

手回り品に対する賠償責任

手回り品として船内にお持ち込みになった金・銀・その他貴金属または貨幣・有価証券(各種プリペイドカードを含む)・宝石類・美術品・骨董品・毛皮その他の高価品の滅失き損および盗難に対する損害賠償責任は負いません(旅客運送約款第13条の5)。また壊れ物・生ものもお取り扱いできません。当社のお客様の手回り品の損害に対する賠償責任は、1人あたり、1航海あたり15万円を超えないものとなっています(旅客運送約款第13条の6)。

なお、以下の破損等については**免責**とさせていただきますので、あらかじめご了承ください。

- ・過重量・過容量による手荷物破損
- ・**老朽化など手荷物固有の不具合に起因した破損**
- ・**キャスター・ストラップ・フック・名札・ベルト等突起した付属品の欠損**
- ・**お荷物をお運ぶる過程で通常の取り扱いにより生じた軽微な破損(擦り傷・切り傷・へこみ・汚れ)**

※宅配便の運送には各運送会社の利用約款が適用されます。運送上のトラブルについて当社は一切の責任を負いかねますので、あらかじめご了承ください。

乗船中

乗船中、ご不明な点がございましたらレセプション(5デッキ/内線:2525)までお気軽にお問い合わせください。

乗船中のインフォメーション

「飛鳥Ⅲ」の船内イベント情報は船内各所にごございますデジタルサイネージや客室のテレビ、備え付けのタブレット端末からご確認いただけます。

テレビでは、緊急時の避難安全ビデオ、Wi-Fiやインターネット接続方法、グランドスパの混雑状況、寄港地観光ツアーの情報、お客様へのメッセージなどのインフォメーションの他、客室内でゆったりとお過ごしいただけるよう各種お楽しみコンテンツも配信しております。タブレット端末からは乗船中のイベント情報のほか、船内イベントや寄港地観光ツアーのご予約・確認が可能です。なお、タブレット端末は乗船中船内にてお持ち歩きいただけます。



※客室に設置のテレビは、一部のBS・CS放送視聴の他、船内インフォメーション、ビデオ・オン・デマンド(映画視聴)、ライブストリーミング(船内オリジナル配信映像)がご覧いただけるテレビです。ご家庭のテレビとは異なり地上波放送はご覧いただけません。

寄港地での上陸

寄港地で上陸される際には、乗船証(客室の鍵)を忘れずにお持ちください。舷門(船の出入口)では、乗船証をかざして上陸確認、帰船確認を行います。上陸の際には、最終帰船時刻と出港時刻をお確かめください。定刻に出港しますので、最終帰船時刻までに必ずご帰船ください。

※海外クルーズでは、帰船時刻や出港時刻を現地時間でお知らせします。船内でのご案内を必ずご確認ください。

※乗下船港および寄港地でのご家族、お知り合い等の訪船はお受けできません。

感染症に関する対応について

- 基礎疾患のあるお客様、酸素ボンベをご利用のお客様はクルーズ旅行ご参加にあたり、かかりつけの医師や医療機関にご相談いただくことをおすすめします。
- 乗船中のマスク着用はお客様にてご判断をお願いします。乗組員はマスクを着用し業務を行う場合もございます。
- 感染症対策として石鹸での手洗いにご協力をお願いします。
- 乗船後、諸症状があるお客様には、船医の判断により診療室の受診や検査を受けていただく場合があります(いずれも自費診療)。
- 乗船中に新型コロナウイルス、インフルエンザ、ノロウイルス等の感染症の諸症状が発生した場合、船医の判断により該当のお客様は原則隔離とさせていただきます。症状が治まり、船医が回復したと認めるまでは客室にてお過ごしいただけます。この場合の運賃(クルーズ代金)の払い戻しはございません。

下船時

着岸後準備が整いましたら下船のアナウンスが流れます。「飛鳥Ⅲ」の下船口へお進みください。大きな手荷物は宅配便サービスまたはターミナル・岸壁までお運びするサービスがございます。詳細は船内にてご案内します。

船内でのお支払いについて

船内でのお支払いはクレジットカードまたは現金でご精算ください。ご精算に利用されるクレジットカードは、乗船前に「My ASUKA PLANS」からご登録いただくことが可能です。乗船後の登録はレセプションでお手続きください(混み合いますので、乗船前の登録をおすすめします)。現金でお支払いの場合は、下船日当日にレセプションにてお支払いください。

インフォメーション

ドレスコード

日中はリラックスできる服装でお過ごしください。夕刻以降船内のドレスコードはエレガントカジュアルとなります。その日の気分で思いおもいのお洒落をお楽しみください。

※安全上、プールサイドとグランドスパへの往来時を除き、かかとの固定されていないサンダル等は終日ご遠慮ください。

※夕刻以降は、ショートパンツやノースリーブのTシャツ、ビーチサンダル、ダメージの激しい服や靴(汚れやほつれなど)、野球帽などのキャップのご着用はご遠慮ください。



※エレガントカジュアルイメージ。その日の気分でお楽しみください。

チップ

チップは必要ございません。お気遣いなくクルーズライフをお楽しみください。

船内で有料となるもの

船内での基本的な食事や軽食、客室にある飲料はインクルーシブ(旅行代金に含まれます)です。寄港地観光ツアーやショッピング、「アスカ サロン&スパ」の利用料、「アルマーレ」・「海彦」の席料、ルームサービス、アルコールおよび一部ノンアルコール飲料、有料アクティビティ、カジノ、診療代などお客様が個人的にご利用になるものが有料となります。

※ペントハウスクラスのお客様は寄港地観光ツアー(航空機移動や船外での宿泊を伴うコースを除く)と「アルマーレ」・「海彦」での席料、ルームサービス、有料アクティビティはインクルーシブです。

※キャプテンズスイート・パノラマスイートのお客様は「アルマーレ」・「海彦」での席料はインクルーシブです。

※海外クルーズの場合は、日本国内における消費税は課税対象外となります。

クリーニングサービス・セルフサービスランドリー

有料のクリーニングサービスのほか、各客室階に24時間自由にご利用いただけるセルフサービスランドリーがございます。洗濯機や乾燥機、アイロンの設備のほか、洗剤、柔軟剤、漂白剤をご用意しています。

※ペントハウスクラスのお客様は有料のクリーニングサービスはインクルーシブです。ペントハウスクラスの客室には乾燥機能付きの洗濯機が備え付けられています。



陸上との通信・連絡について

●Free Wi-Fi・インターネット接続

船内ではFree Wi-Fiがご利用いただけます。船内Wi-Fi接続後、インターネット接続が必要です。インターネット接続はご利用開始後最長6時間で自動的に接続が終了します。継続利用される場合は再接続してご利用ください。利用方法は船内のデジタルサイネージや客室のテレビ等の案内をご覧ください。

※船上では通信状況によって制限が発生する場合がございます。

※衛星通信のサービスエリア圏外および各国の通信規制、荒天や地形による障害、メンテナンスなどにより、サービスをご利用いただけない場合がございます。



●電話

客室に備え付けの電話から直接ダイヤル通話ができます(有料)。
※通信衛星回線を利用しますので、料金は高額となります。

●携帯電話

沿岸航行中、通話可能な海域もございます。通話はオープンデッキおよびご自身の客室内でお願いします。

喫煙場所

「喫煙ルーム」(12デッキ)をご利用ください。客室内やバルコニー、外部デッキは禁煙です。

アルコールのご提供について

飲酒は適量の範囲でお楽しみください。責任ある行動ができないと判断されたお客様に対しては、アルコール飲料の提供をお断りする場合がございます。また、船内のバー・ラウンジ等の施設をご利用いただけなくなる場合がございます。20歳(米国では21歳)未満のお客様にはアルコール類の販売をしません。乗組員がお客様に年齢を確認させていただくことがあります。ただし、入国する国の法律により船内の規定が変更となる場合がございます。他のお客様や乗組員への飲酒の強要はお控えください。

乗り物酔い・体調がすぐれない場合

天候によっては揺れを感じることもございます。乗り物酔いに備えてご自身の体質に合った酔い止めをご用意ください。船内で酔い止め薬を処方する場合は、船医による診察が必要です(有料)。体調がすぐれない場合はレセプションにご連絡ください。

※診療室では社会保険や国民健康保険の保険診療は受診できません。海外クルーズの場合、海外旅行保険への加入に関しては、ご出発前にお申し込みの旅行会社にお問い合わせください。

※おかけのルームサービス(無料)もございますのでお気軽にお申し付けください。

食物アレルギーへの対応

食物アレルギーでお食事の対応が必要な場合は、乗船後に船内の「お食事に関するご相談デスク」にてご相談を承ります。ご乗船前に「船内でのお食事対応について」の書面をお渡ししますので、お申し込みの際に旅行会社にお申し出ください。

18歳未満のお客様へ

船内各施設のご利用に際して、22時以降18歳未満の方は保護者と一緒にご利用ください。

次の施設・時間帯は保護者同伴であってもご利用いただけません。

- 「アルマーレ」(6デッキ)／「海彦」(6デッキ):13歳未満の方はご利用いただけません。
- 「マリナーズクラブ」(6デッキ):バー営業時間帯は13歳未満の方は入場できません。
- 「カジノ アンティ」(6デッキ):18歳未満の方はゲームに参加できません。
- 「アスカ ウェルネスクラブ」(12デッキ)／「ザ・リンクス」(12デッキ):安全のため16歳未満の方は入場できません。
- 「喫煙ルーム」(12デッキ):20歳未満の方は入場できません。

写真や動画撮影について

乗船中の写真や動画撮影に際しては、他のお客様のプライバシーや尊厳へ十分なご配慮をお願いします。相手の同意なしに写真や動画をとらない、不自然な長時間撮影を行わない等、他のお客様の気分を害されないような気遣いをお願いします。業務関係者、乗組員の撮影に際しては、一言お声がけください。

SNS等への公表について

撮影された写真や動画および、コメント等のインターネット・SNS・その他の表現手段での公表に際しては、他のお客様および業務関係者、乗組員のプライバシーや尊厳を侵害することのないよう、適切な文章表現や画像処理を行う等、ご配慮をお願いします。

取材・撮影へのご理解をお願いします

船内では他のお客様が映り込まないように配慮して予告なく取材・撮影等を行う場合がございます。クルーズ中に撮影したお客様の写真・音声・情報を、テレビ番組・広告・インターネット等で使用する場合がございますので、露出を希望されないお客様はレセプションまでご連絡ください。

施設紹介

※一部掲載のない施設もございます。



アスカプラザ&レセプション 5デッキ中央

「飛鳥Ⅲ」の中心となる3層吹き抜けのメインアトリウム。蒔絵の室瀬和美氏による壮大な漆芸作品が鎮座する。



乗船中、ご不明な点がございましたらレセプション(5デッキ/内線:2525)までお気軽にお問い合わせください。

バー & ラウンジ

一つひとつにコンセプト。お気に入りの場所でくつろぎ、夜はバーで語らいの時間を。
※バーでの飲料は有料。ラウンジではアルコールおよび一部ノンアルコール飲料は有料。



マリナーズクラブ 6デッキ左舷中央

格調高い「飛鳥Ⅲ」のメインバー。ピアノなどの生演奏とワンランク上の美酒を楽しめます。※バー営業時間帯は13歳未満の方は入場をご遠慮ください。



ギャラリーカフェ 6デッキ中央

千住博氏の「ウォーターフォール・オン・カラース」のフレスコ画をはじめアートや工芸作品を鑑賞しながらくつろげる空間。



アンカーバー 5デッキ右舷中央

「アスカプラザ」に隣接し、日本にゆかりのあるお酒を取り揃えています。華を添えるのは日本画・岩田壮平氏作品。



スプリットカウンター 6デッキ右舷中央

「カジノ アンティ」に併設したバー。カジノの合間に立ち寄り、デジタルシャッフルボードで仲間と盛り上がりやすくなります。

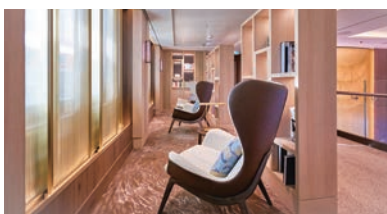

721 ブックス&カフェ 7デッキ中央

知的探求へと誘う多彩なジャンルの書籍が揃い、お茶を飲みながら読書に没頭できます。「721」は建造時の船舶番号。



プールサイドバー 11デッキ中央

アルバトロスプールの一角にある大人の時間を演出するリゾートバー。



ビスタラウンジ 11デッキ前方

船首に位置する眺望の良いラウンジ。日中はティータイム、夜はバーと時間帯によって様々な楽しみが。



ヒストリアエリア 11デッキ右舷前方

「ビスタラウンジ」の右舷側にあり、モデルシップやポスターなどで日本郵船の客船の歴史を紹介するエリア。

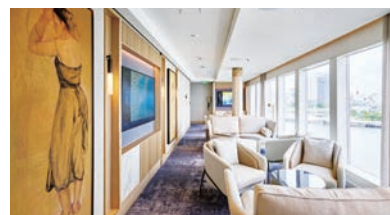

リーベルラウンジ 11デッキ左舷前方

大きな窓と田村能里子氏の素描画が上質な空間を演出。ボードゲームなども自由にお楽しみいただけます。

ウェルネス&スポーツ 船首に位置する展望大浴場や本格的なスポーツ施設でリフレッシュ。



グランドスパ

12デッキ前方(女性は右舷側、男性は左舷側)

「飛鳥Ⅲ」自慢の船首に位置する洋上風呂。露天風呂からは大海原を眺めながら入浴が楽しめます。展望サウナも併設。

※露天風呂は停泊中および航路上の都合や天候、運用上の理由により営業時間が限られます。

7歳以上の方は混浴できません。



アルバトロスパール

11デッキ中央

非日常の世界が広がる洋上のプール。プールサイドのステージではライブを開催することも。

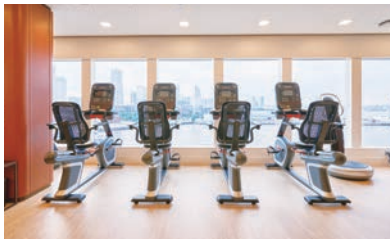

アスカ ウェルネスクラブ

12デッキ左舷前方

海を眺めながら24時間自由に使えるフィットネスセンター。インストラクターのサポートも。
※安全のため16歳未満の方は入場できません。



アスカ サロン&スパ

12デッキ右舷前方

オリジナルコスメを使用したフェイシャル・ボディトリートメントから、ヘアスタイリング・メイク・ネイルまで、お客様の個性と美しさを引き出し、至福の安らぎをご提供します。オリジナルコスメもお求めいただけます。※トリートメントメニューは「My ASUKA PLANS」からご覧いただけます。

乗船後予約制



アスカ フィールド

12デッキ中央

乗船後予約制

パドルテニスや3on3バスケットボールなどが楽しめるマルチコート。



ザ・リンクス

12デッキ左舷前方

乗船後予約制

本格的ゴルフシミュレーター「フルスイング」を導入した体験型ゲーム。

※安全のため16歳未満の方は入場できません。



スタジオA3

11デッキ左舷前方

乗船後予約制

ウェルネスプログラムや知的好奇心を満たす講座など多彩なレッスンをレベル毎に開催(一部レッスン有料/予約制)。

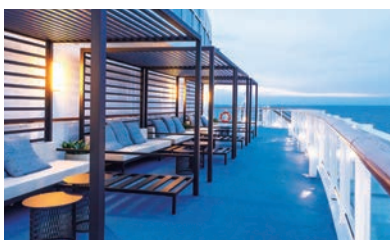

スカイテラス

12デッキ後方

船尾に位置するリラクゼーションテラス。ゆったりとしたソファで贅沢な時間をお過ごしいただけます。

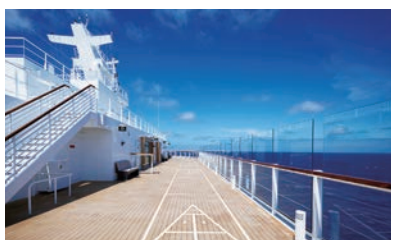

スターライトビーチ

13デッキ前方

最上階の屋外デッキ。クルーズの迫力を全身で感じる事ができるエリア。シャッフルボードも楽しめます。

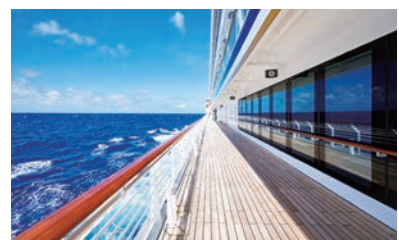

プロムナードデッキ

6デッキ

6デッキを1周できる屋外デッキは、海風を感じるリラクゼーションスペース。船首部分はトンネルになっています。

※「アスカ サロン&スパ」、「アスカ フィールド」、「ザ・リンクス」、各種アクティビティはご乗船後、タブレット端末等からご予約いただけます。

エンターテイメント 知的好奇心を刺激する大人の遊び場。ショーにカジノにと、遊び方は自由自在。



リュミエール シアター 6デッキ前方

LEDスクリーンを備えたエンターテイメント空間。最先端のデジタル技術を駆使し、新感覚のプログラム パフォーミングアーツを上演。クルーズによってはゲストエンターテイナーのステージや、映画鑑賞も楽しめます。



カジノ アンティ 6デッキ前方

ルーレットやブラックジャック、ポーカー、スロットマシンなどが揃うカジノコーナー。※カジノは有料。「飛鳥Ⅲ」は日本船籍につきチップやコインを現金や記念品に交換することはできません。※18歳未満の方はゲームに参加できません。

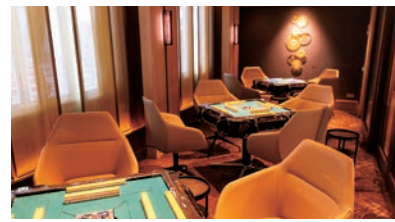

碧一色 7デッキ左舷中央

船上でも仲間同士麻雀が楽しめるサロン。「碧一色 All Blue」は海の爽やかさを意識して名付けられたもの。

飛鳥Ⅲ オリジナルパフォーミングアーツ

クルーズごとに「一旗(ひとはた)」「白A(しろエー)」どちらかのステージが上演されます。

上演スケジュールは、客室内に備え付けのタブレット端末および船内デジタルサイネージ等をご確認ください。

※写真は上演演目の一例です。クルーズによっては上演しない場合もございます。

「一旗(ひとはた)」プロデュース



「KAGUYA-かぐや-」

「竹取物語」をオマージュし、月や竹林、天の川、屏風絵の世界など日本ならではの情緒的な美と舞踊で幻想的なストーリーを紡ぐオリジナル作品。



「MYSTERIO-ミステリオ-」

古代メキシコ文明をテーマに、太陽やジャングル、原色の動物たち、神々への祈りなど魅惑的なカルチャーとダンスで織りなすミステリアスな物語。

「白A(しろエー)」プロデュース



「TECHNO CIRCUS」

YMOの代表曲に合わせ、最新テクノロジーと超絶パフォーマンスが融合した、幻想的で迫力満点のデジタルアートパフォーマンス。「白A」の代表作です。



「GENJI」

源平合戦の物語を迫力のプロジェクション演出で描きます。義経の華麗な演武と頼朝の未来を見据える知略が交錯し、時空を超えたドラマへ誘います。

ショップ 選び抜かれた品揃え。「飛鳥Ⅲ」の旅を豊かに彩る逸品を見つけてください。



ブティック シェルメ 5デッキ左舷中央

上質なアパレルを取り扱うセレクトショップ。クルーズシーンを彩るインポートブランドのウェアやバッグ、サングラスなど幅広くご用意。旅のコーディネートをとお楽しみください。

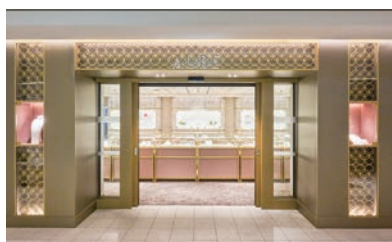

ジュエリー オーブ 5デッキ右舷中央

宝飾品が揃うセレクトショップ。気軽なアクセサリーから高品質なジュエリーまで取り扱います。乗船の記念やギフトにもふさわしい飛鳥クルーズオリジナルデザインも。



アスカコレクション 6デッキ右舷前方

飛鳥クルーズオリジナルグッズを取り扱うショップ。お菓子や有名ブランドとのコラボレーションアイテム、船内アートをモチーフにしたグッズなど、幅広いアイテムが揃います。



フラワーハウス 7デッキ右舷中央

客船では珍しいフラワーショップが船内に。特別な一日の演出に、花束やオリジナルブリザーブドフラワーボックスを贈るのはいかがでしょうか。



Deck Plans

デッキプラン

- ロイヤルベントハウス
- グランドベントハウス
- キャプテンズスイート
- パノラマスイート
- アスカスイート
- ミッドシップスイート
- ジュニアスイート
- アスカバルコニー A
- アスカバルコニー B
- アスカバルコニー C
- アスカバルコニー D
- ソロバルコニー

◆ ユニバーサル仕様の客室

I コネクティングドア

▲ 船首向きのバルコニーは航行中アクセスが制限される場合があります。また、夜間航行中は船首向きの窓はカーテンを閉めていただく必要があります。

* ミッドシップスイートで以下の客室はソファベッドを使用することで3名利用が可能です。

8028、8029、8030、8031、8070、8071、8078、8079、8080、9054、9055、9057

- WC トイレ(女性)
- WC トイレ(男性)
- ♿ 車いすでのご利用が可能なトイレ
- L セルフサービスランドリー
- EV エレベーター
- シャワー
- 喫煙ルーム

Ship Data 船舶概要

| 2026年4月現在予定 |

- 船籍港/横浜
- 全長/230m
- 全幅/29.8m
- 総トン数/52,265GT
- 喫水/7m
- 航海速度/最高20ノット
- 乗客数/680名
- 乗組員数/約490名
- 客室数/351室
(全室海側バルコニー付き)

※サービス内容および船内施設・客室の情報は2026年4月現在のものとなり、今後変更となる場合がございます。

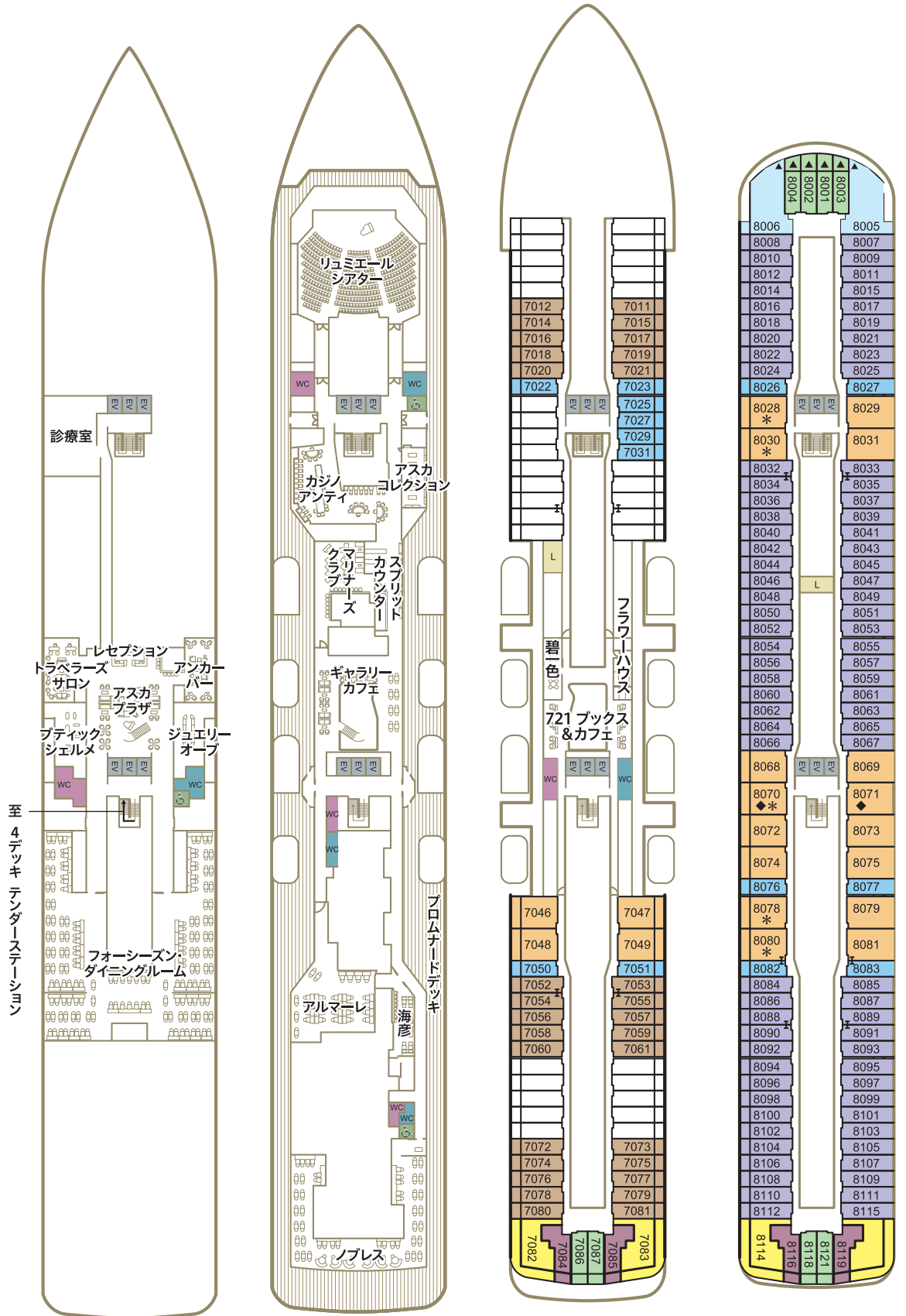

DECK 5

メインデッキ

DECK 6

プロムナードデッキ

DECK 7

プラザデッキ

DECK 8

ホライゾンデッキ

「ASUKA III meets 47都道府県」客室番号一覧

北海道	9048	青森県	8081	岩手県	1101	宮城県	8074	秋田県	9047	山形県	1043	福島県	1047	茨城県	7048	栃木県	1045	群馬県	1053
埼玉県	9028	千葉県	7046	東京都	9026	神奈川県	9027	新潟県	1001	富山県	1049	石川県	9045	福井県	9055	山梨県	1054	長野県	1055
岐阜県	1052	静岡県	1046	愛知県	8072	三重県	9044	滋賀県	9051	京都府	9029	大阪府	8030	兵庫県	1103	奈良県	1048	和歌山県	9050
鳥取県	9056	島根県	9046	岡山県	9049	広島県	9057	山口県	8075	徳島県	1044	香川県	8068	愛媛県	1004	高知県	1042	福岡県	8031
佐賀県	8069	長崎県	7049	熊本県	1002	大分県	9054	宮崎県	1003	鹿児島県	8073	沖縄県	7047						

※ミッドシップスイートの客室番号8028、8029、8070、8071、8078、8079、8080の7室は「ASUKA III meets 47都道府県」ではございません。「ASUKA III meets 47都道府県」特設サイト▼
 ※客室番号は変更となる場合がございます。

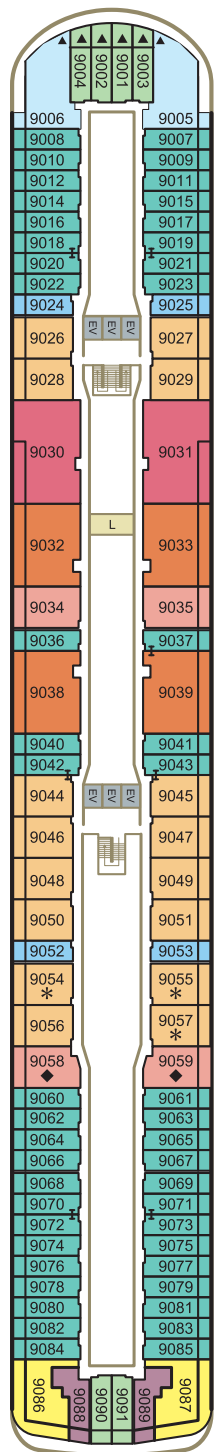

DECK 9
シーブリーズデッキ

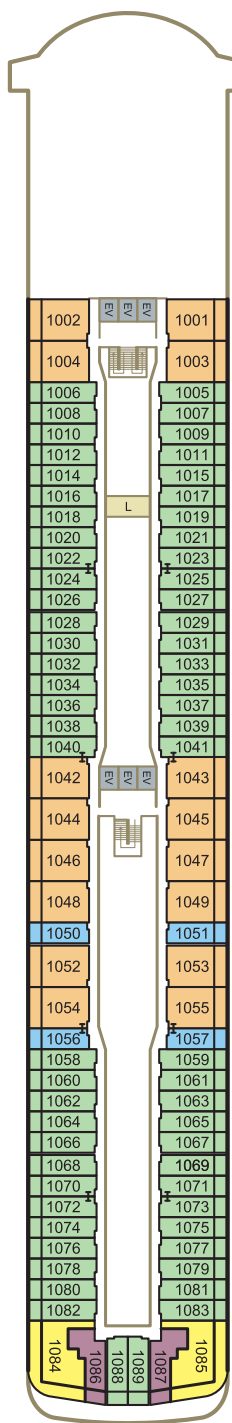

DECK 10
アスカデッキ

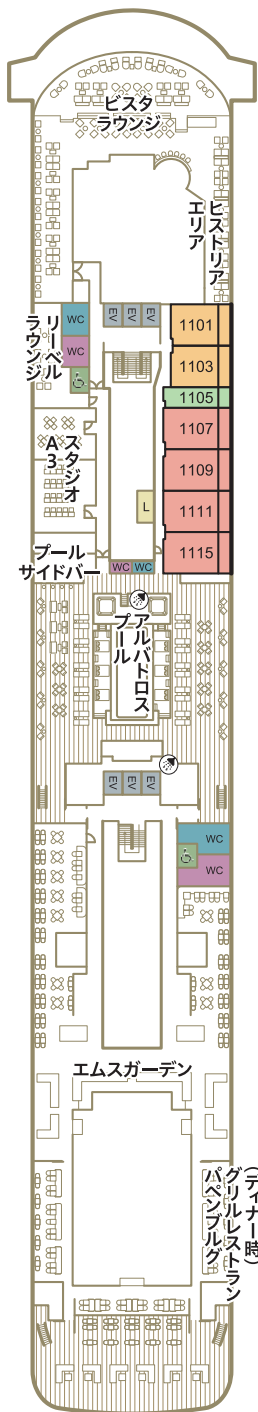

DECK 11
リドデッキ

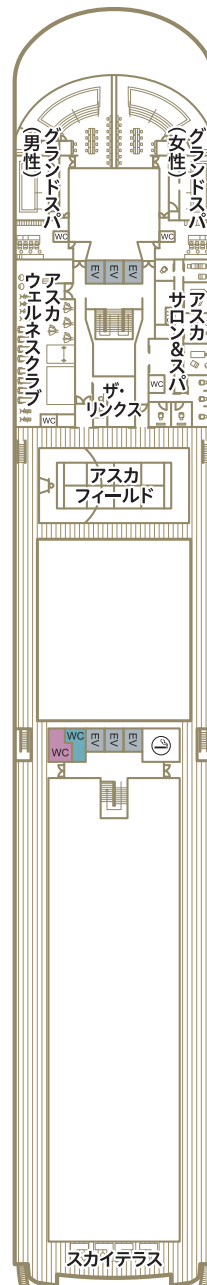

DECK 12
スカイデッキ

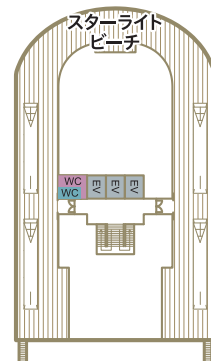

DECK 13
スターライトデッキ

飛鳥Ⅲ

ART COLLECTION <https://a3art.asukacruise.co.jp/>



くつろぎと華やぎに満ちた旅に、さらなる彩りを添える「飛鳥Ⅲ」のアートや工芸作品の数々。日本美術界の巨匠から次世代を担う作家、一般公募の作品まで、「飛鳥Ⅲ」に飾られている作品に込められた作家の想いをご紹介します。



ASUKAⅢ

meets 47都道府県

<https://a47.asukacruise.co.jp/>



「飛鳥Ⅲ」を通して日本全国の魅力をお伝えする「ASUKAⅢ meets 47都道府県」プロジェクト。特設サイトでは観光名所はもちろん、食、文化、工芸、アートなど日本各地にあふれる多彩な魅力をご紹介します。

My ASUKA CLUB会員様向けプレゼントキャンペーンも定期的を実施しています。



飛鳥クルーズ

オンラインショップ

オンラインショップはこちら▶

<https://shop.asukacruise.co.jp>



飛鳥クルーズオリジナルグッズは、オンラインショップでもお求めいただけます。オンラインショップをご利用の場合、ご自宅に直接お届けしますので、クルーズ中もお荷物の量を気にせず快適にお過ごしいただけます。また、ご家族やご友人のお祝いなど、客室へのギフトサービスもオンラインショップにて承っています。

※船内各ショップと、オンラインショップでの取扱い商品は異なります。

またどちらも在庫に限りがございます。

※ギフトサービスは、クルーズ開始日のおよそ1カ月前から2週間前までご注文いただけます。



飛鳥クルーズ
SNS 公式アカウント



- 天候、その他の事情により航路およびスケジュールが変更となる場合がございます。
- 写真はすべてイメージです。掲載のサービスなどの内容は変更となる場合がございます。

運航会社：郵船クルーズ株式会社
2026年4月発行